

## 機種変更時の2要素認証の再設定方法

### 認証方法として認証アプリのみを登録している場合

この場合、機種変更時に新しい機種での認証は設定を行わなければなりません。手元に旧機種がある場合については、そちらをWi-Fiに接続して、認証アプリで2要素認証を行い、設定の画面へアクセスする必要があります。ここでは、認証アプリのみ登録しており、SMSの登録を行っていない方のマニュアルとなります。また、スマートフォンのみで設定を行う場合のマニュアルです。

1. 新機種側でブラウザでインターネット接続を行います。スマートフォンのブラウザでoffice.comにアクセスします。

<https://www.office.com>

google検索などから、office.comを検索していただいてもアクセスできます。  
右上の人のアイコンをタップします。



2. サインインの画面に移行しますので、以下の情報を入力してください。

**ounet アカウントのユーザー名@otani.ac.jp**

ounet アカウントのユーザー名は、OTANI UNIPA のユーザー名と同じです。

入力後、「次へ」をタップします。

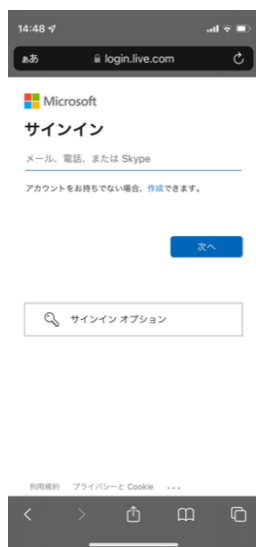

3. 次に、大学の認証ページが表示されますので、以下の情報を入力してください。

ユーザー名：ounet アカountのユーザー名@otani.ac.jp

パスワード：ounet アカountのパスワード

ounet アカountのユーザー名およびパスワードは、OTANI UNIPA と同じです。

「サインイン」をタップします。



4. 次に、2要素認証が動きます。新機種での認証アプリでの認証ができませんので、旧機種で認証する必要があります。この認証のみ旧機種で行います。



5. 新機種側でサインインを維持するか確認の画面が表示されますので、現在サインインした大学のアカウントしか利用しないということであれば、「はい」をタップすると、その後必要になる認証の回数が減ります。(いいえ、はい、どちらを選択しても構いません。)

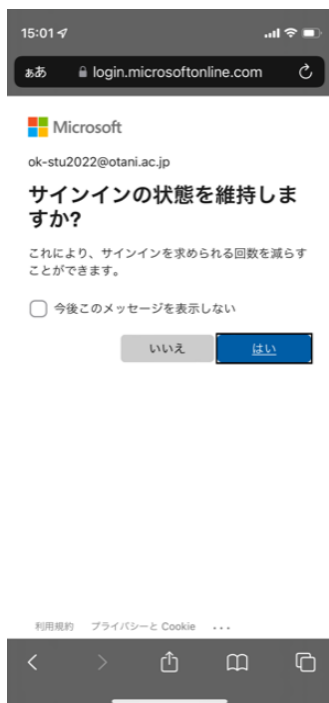

6. サインインが完了すると、以下のようなページに移行します。右上のアイコンをタップします。



7. 以下のようなメニューが右上部に表示されますので、「アカウントを表示」をタップします。

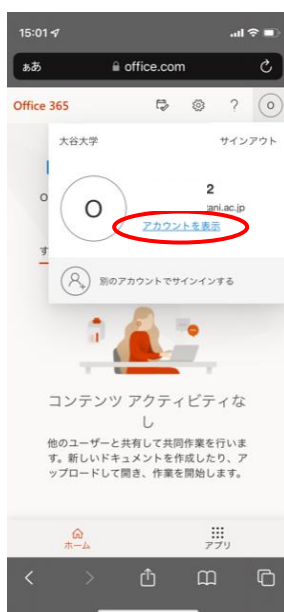

8. 以下のようなメニュー画面が表示されますので、セキュリティ情報の部分の、「更新情報」のリンクをタップします。

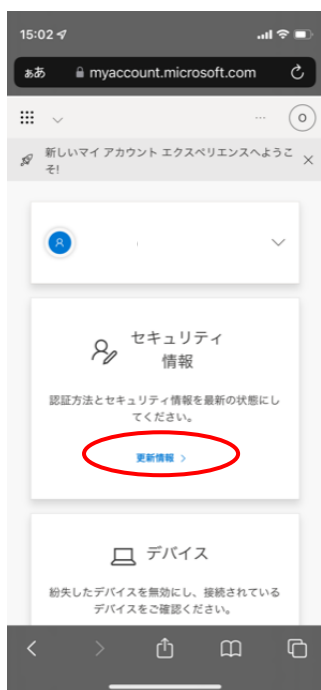

9. 旧機種からのデータ移行などで設定情報がある場合は、あらかじめ、認証アプリ (Microsoft Authenticator) に設定してある旧機種情報を削除します。Microsoft Authenticator アプリを起動します。旧機種で行った設定が表示されますので、タップします。次の画面の右上部にある歯車アイコンをタップします。「アカウントの削除」をタップします。「はい、このアプリのみです」をタップします。これでスマートフォン側の旧機種設定が削除されます。データ移行をしておらず、Microsoft Authenticator アプリがない場合は、あらかじめ AppStore からインストールしておいてください。

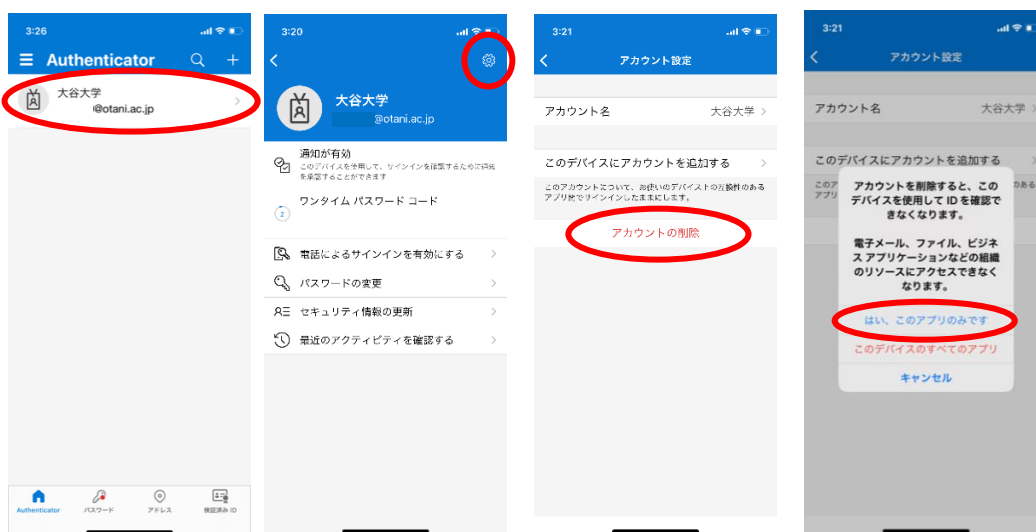

10.次に自身の設定画面が表示されますので、旧機種の認証アプリの設定を削除します。Microsoft Authenticator 下部の「削除」をタップします。「OK」をタップします。以上で旧機種情報は削除完了です。



11.次に、新機種での認証アプリの情報を追加します。「サインイン方法の追加」をタップします。「認証アプリ」をタップします。「追加」をタップします。

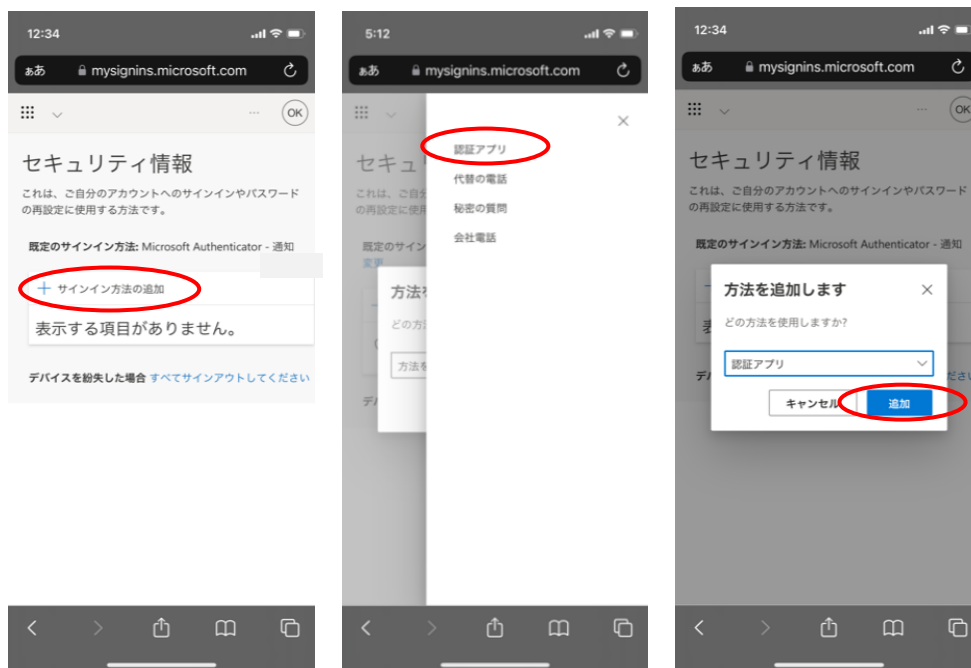

12.次に認証アプリを取得しますの画面が表示されます。すでに Microsoft Authenticator

アプリをインストールしてあれば、「次へ」をタップします。まだインストールしていない場合は、インストールしてください。「このリンクをクリックして、アカウントをアプリにペアリングします。」をタップします。「” Authenticator” で開きますか？」が表示されるので、「開く」をタップします。

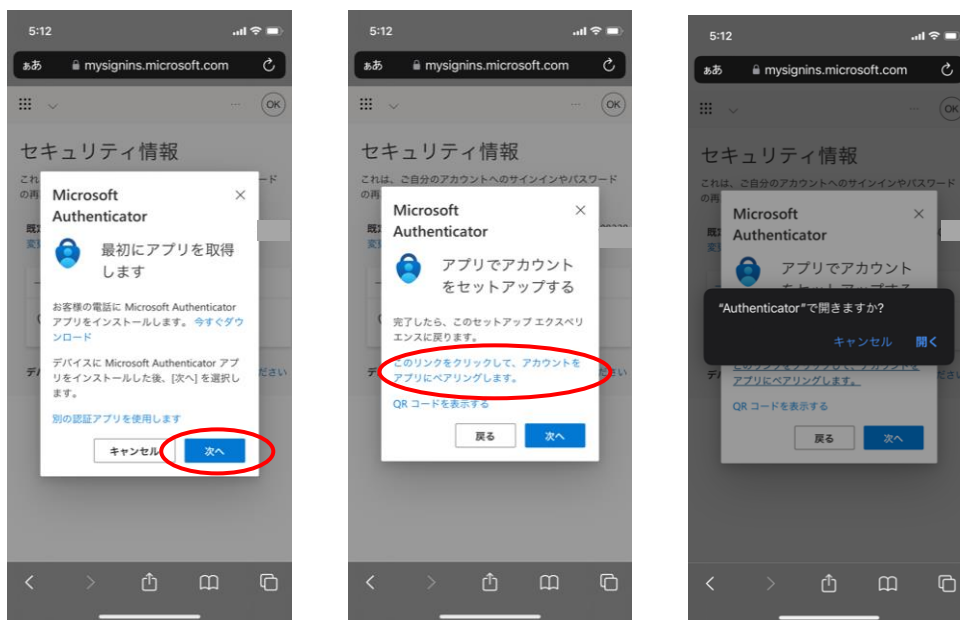

13. Microsoft Authenticator アプリが立ち上がりますので、ロック解除を行います。ロック解除すると、新たに設定が追加されていることを確認します。これで設定完了ではありませんので、14に進んでください。

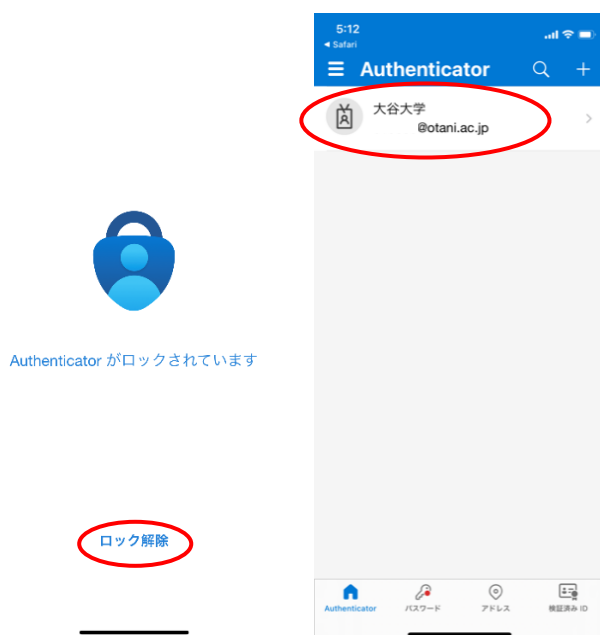

14. 先ほど操作していたブラウザのページに戻ります。ペアリングが完了しましたので、「次

へ」をタップします。試してみましようの画面が表示され、サインインを承認しますかの通知が届きますので、通知を開き承認します。Microsoft Authenticator アプリが開きます。

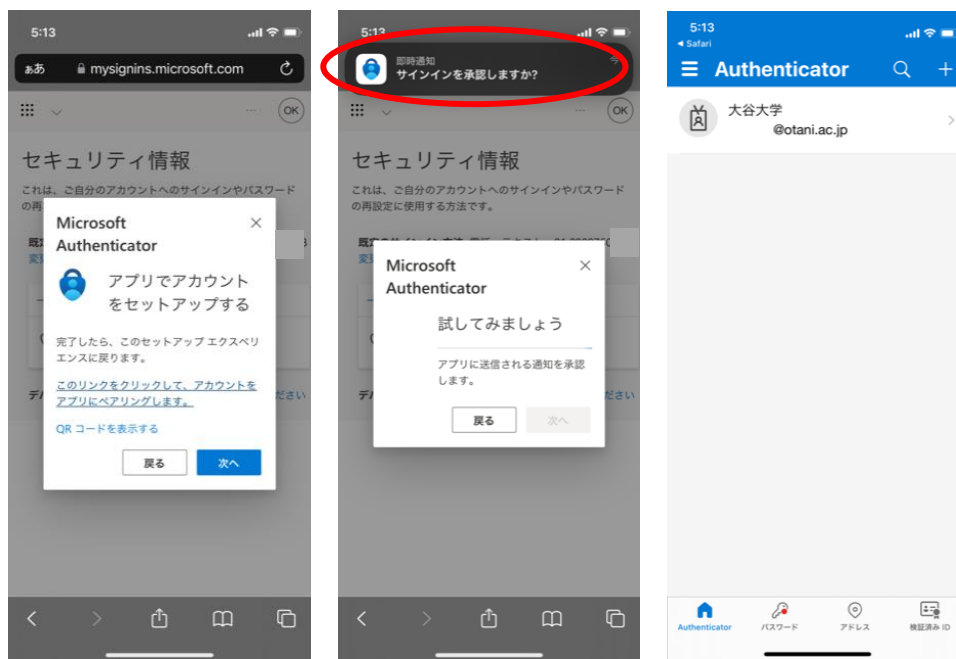

15. **再度操作してしていたブラウザのページに戻ります。**通知が承認されたの画面が表示されていますので、「次へ」をタップします。これで認証アプリの追加は完了です。

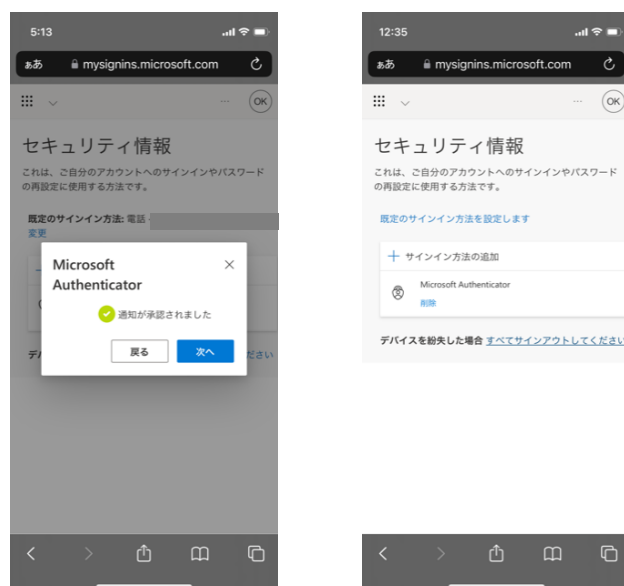

機種変更なども容易となりますので、電話番号(SMS)の追加についてもご検討ください。